

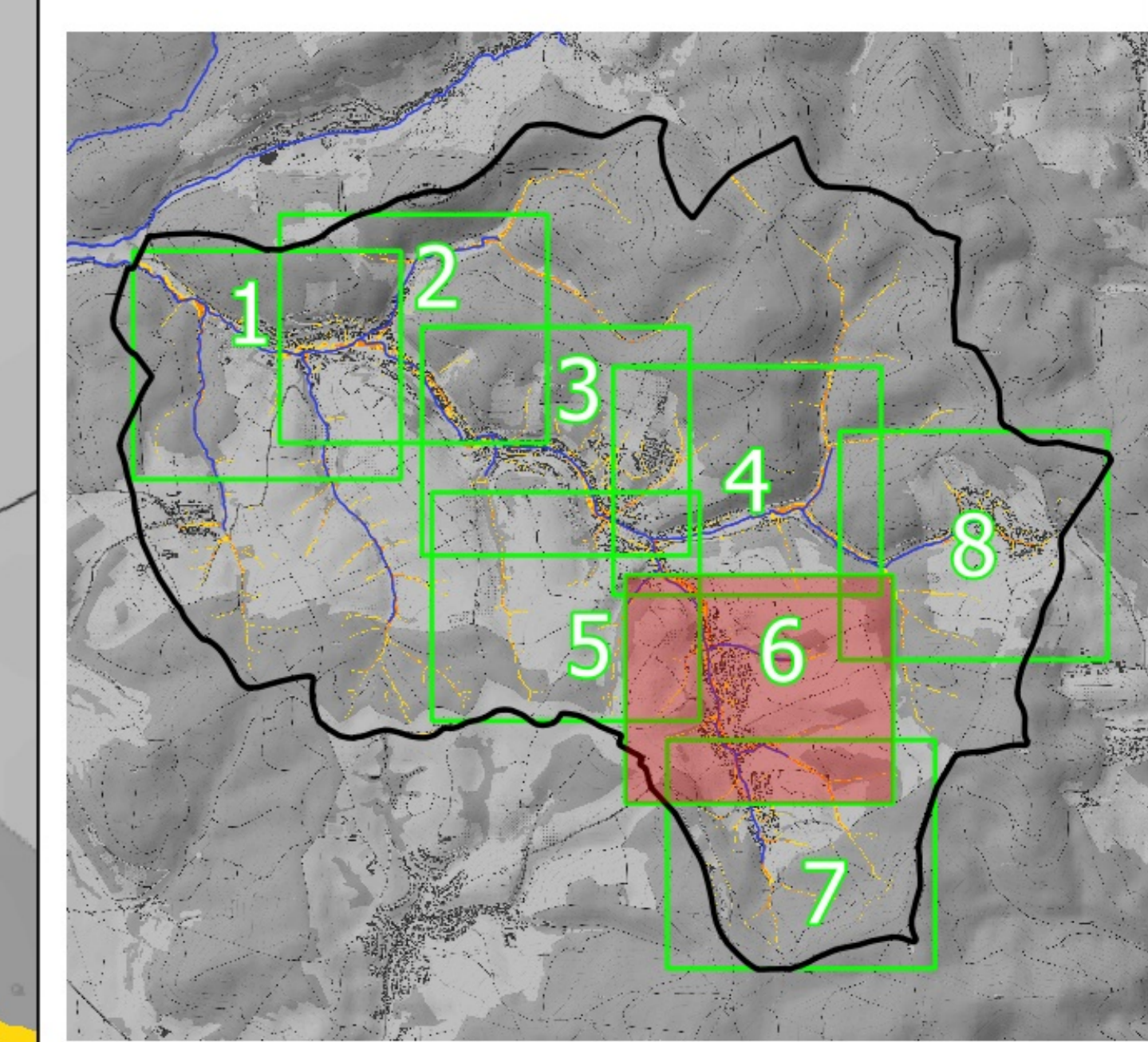

Legende

- Gebäudeumgriffe
- Allgemeine Objekte
- Öffentliche Objekte
- Gefährdungsthemen:**
- Modellierter Bereich
- Gewässerachsen
- Verrichtungslauf (angesehter Querschnitt)
- maximale Fließgeschwindigkeiten
- < 0.2 m/s
- 0.20 - 0.50 m/s
- 0.50 - 2.00 m/s
- > 2.00 m/s

Grundlage: Open Topo Map



Leidersbach Gemeinde Leidersbach

Plan-Nr.: 3.6
Leidersbach, den

Projekt:
Integrales Konzept zum Sturzflut-Risikomanagement

Planbezeichnung: Maximale Fließgeschwindigkeiten
100-jährlicher Niederschlag - Detailplan

Multitab: 1:2 000
Projekt Nr.: 1540
Blatt: Kataster
Dat.: Kataster

D-4470 Dornsdorf · Marsfelder Straße 20
Tel. +49 (0) 6151/463-0 · Fax 543-80
bgm-w@bgswasser.de · www.bgswasser.de

BGS WASSER

Datum: den 20.10.2023

